Platten in nuancierten Tönen

Die Jasto Baustoffwerke haben ihre Trendline-Produktreihe um Bodenplatten erweitert.

Die Trendline-Platten bietet Jasto in anthrazit, anthrazit-nuanciert, anthrazit-weiß-nuanciert und korall an. Die Trendline-Mauer und das -Pflaster gibt es ebenfalls in farblich nuancierten Varianten, sodass sich in der Kombination ein stimmiges Bild ergibt. Die 5 cm dicken Platten sind in den Formaten 60x40 und 40x40 cm lieferbar. Sie sind in die höchste Bewertungsgruppe R13 für Trittsicherheit und Rutschhemmung eingestuft, sodass auch regenfeuchte Wege in geneigten Gärten begehbar bleiben. Mit Ergänzungsprodukten für das Trendline-System wie z.B. Blockstufen und Palisaden können Gartenanlagen zudem ergänzt und aufgewertet werden. ■

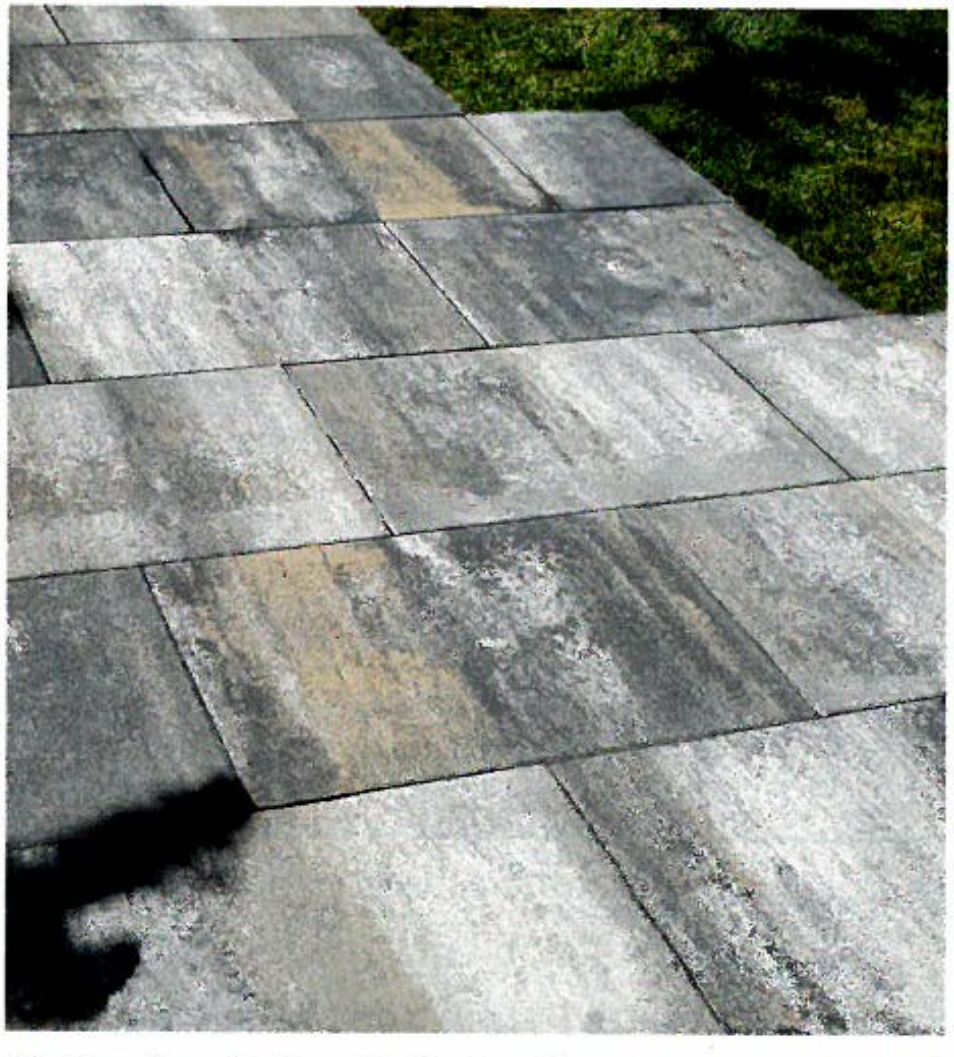

Die Trendline-Platten sind in den Formaten 60 x 40 x 5 und 40 x 40 x 5 cm lieferbar. | Foto: Jasto Baustoffwerke